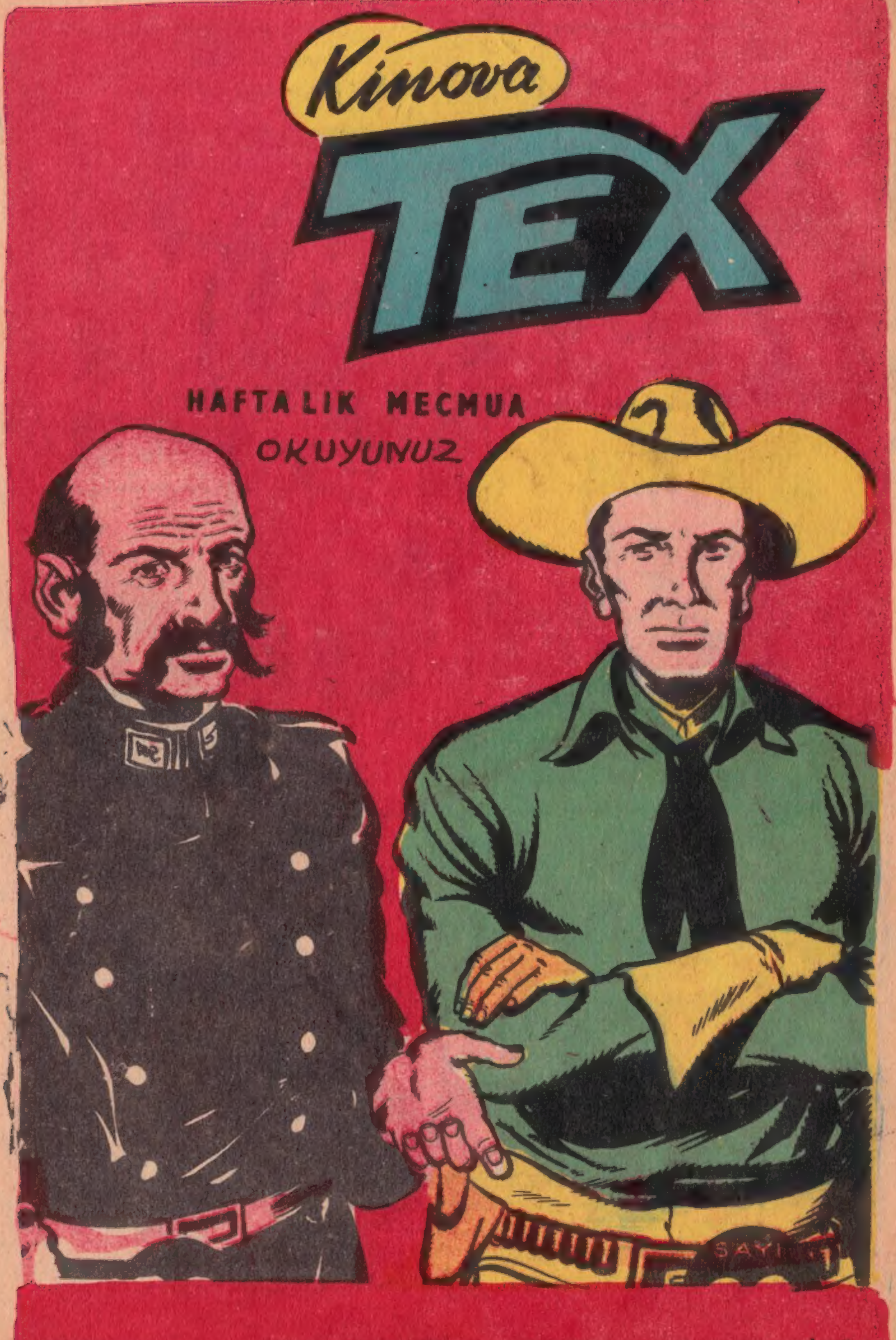
Kinova
TEX
HAFTALIK MECMUA
OKUYUNUZ
SAYI

CEYLAN YAYINLARI
TOMMİKS'İN KAHRAMAN ARKADAŞI
Kit Taylor
HAFTALIK MECMUA
KURUŞ
75
4
SAMİM UTKUN

BÜTÜN BUNLAR BİR AVUÇ KENDİNİ BİLMEZ BEYAZIN YÜZÜNDEN OLUYOR... HADDİNİ BİLDİR-MEK LAZIM BU SERSERİLERE ...
KİT TAYLOR Sayı 4
TÜRKİYEDE NEŞİR HAKKI CEYLAN YAYINLARI-NA AİTTİR..
NEYSE! ŞİMDİ DİNLEN-MEGE BAKAYIM.. BELKİ BİR ŞEY GELİR AKLIMA...
NİHAYET VAKİT İLERLER VE KÖY HALKI UYKUYA DALAR...
VE AZ SONRA KİT HAFİF BİR HIŞIR-TIYLA UYANIR ...
NE OLUYOR ACABA ?
O NE ? BİRİ ÖLDÜRME-GE GELİYOR GALİBA BENİ...

ELLERİM SERBEST OLSAYDI BARİ..
İÇERİYE ELİ BIÇAKLI BİR GÖLGE SÜZÜLÜR...
KUZEY
YILDIZI
GİLAK!. SEN HA!.
SUS SARIBENİZLİ...
SANA OLAN BORCUMU ÖDEMEGE GELDİM.. KABİLEM DUYMASIN...
YA NÖBETÇİLER?
ONLARA BOL BOL ATEŞ SUYU İÇİRDİM.. SIZIP KALDILAR...
BRAVO!..
2

4

ŞU TARAFTAKİ BÜYÜK ÇINARIN DİBİNDE ATINI BULACAKSIN.. ÇABUK KAÇ BURALARDAN!..
AMA ARKADAŞIM...
FIRSATINI BULURSAM ONU DA KURTARACAĞIM.. AMA ŞİMDİ İMKÂN. SİZ BU...
TEŞEKKÜR EDERİM..
VE AZ SONRA KİT ÇADIRIN KESİK YERİNDEN ÇIKAR...
ÂLÂ!. ETRAFTA KİMSELER YOK!.
..SÜRATLE BÜYÜK ÇINARIN ALTINA VARIR..
İŞTE ATIM DA BURADA DURUYOR...
HAYDİ DOSTUM.. ŞU ANDA YAPACAK TEK ŞEY BURADAN UZAKLAŞMAK....
3
KOOŞ!..

BIR SAAT SONRA...
ARTIK BIRAZ DİNLENEBİLİRİZ...
YARIN HAREKETLİ BİR GÜN OLACAK.. BİRAZ KESTİRMEK İYİ OLUR...
O GÜNKİ HEYECAN VE YORGUNLUKTAN KİT YATARYATMAZ UYUR..
-- VE ANCAK GÜNEŞ DOĞDUKTAN SONRA UYANIR...
OO!. GEÇ OLMUŞ!..
VAY CANINA!.
VAY CANINA! DÜN GECE BÖYLE BİR BALIKÇI GEMİSİ GÖRMEMİŞTİM BURALARDA...
4

BELKİ DE FENERLERİ SÖNÜKTÜ DE ONDAN...
KİT EYERDEN DÜRBÜNÜNÜ ALIR VE GEMİYE BAKAR...
YAŞASIN!. YANILMAMIŞIM!..
O HINZIRLARIN GEMİSİ İŞTE...
STELLA DEL NORD
ADI DA " KUZEYYILDIZI "!. TALİHİM YAVER GİDİYOR BU GÜN -- ÂLÂ!.
ONLARIN DA TALİHLERİ YAVER GİTMİŞ AMA..
5

KİT AŞAĞI TARAF-TAKİ KIYIYA BAKINCA ...
AA!. ORADA BİRİLERİ VAR!.
İKİ GEMİCİ!. NÖBET TUT-TUKLARINA GÖRE MÜHİM BİR ŞEY VAR ORADA...
ANLADIM!. AVDA KULLAN-DIKLARI NAOTKA'LI KIZILDE-RİLİLER VAR O BARA-KADA...
SEN BURADA BEKLE BENİ!. BU SERSERİLERE HADLERİNİ BİLDİRMEM LÂZIM ZİRA!..
KİT ÇOK İHTİYATLI HAREKET EDEREK AŞAĞIYA İNER...
..VE BARAKAYA YAKLAŞIR...
6
İŞİN GÜÇ TARAFI ŞİMDİ BAŞLIYOR ASIL!..

AMA NE YAZIK Kİ YANIMDA TABANCAM YOK.. HALBUKİ BUNLAR TEPEDEN TIRNAĞA SİLAHLILAR...
ONLARI BURAYA ÇEK-MEKTEN BAŞKA YAPACAK ŞEY YOK.. HELE İYİ BİR PLAN HAZIRLAYAYIM...
BİRAZ SONRA.
DUYDUN MU? TAŞ SESLERİ DUYDUM BEN...
BİR TARLA FARESİ FİLANDIR.. DOLU BURALARDA ONLAR-DAN...
AMA BEN GİDİP İÇME SU-YU FIÇISINI ÇEKEYİM.. TOPRAK DÜŞMESİN İÇİNE ...
7
ÂLÂ!.. İŞTE BİR TANESİ BU TARAFA GELİYOR..

ŞÖYLE MÜSAİT BİR TAŞ BULAYIM...
BU FAZLA İRİ.. BEYNİNİ DAĞITMAĞA NİYETİM YOK...
YARIM SAAT KADAR UYUSUN KÂFİ BU BANA...
AYNI ANDA..
ŞUNU BİRAZ İLERİYE KAYDIRAYIM BARİ...
AMA BU TAŞLAR BURAYA NASIL DÜŞTÜ ACABA.. ANLIYAMADIM!
ANLIYACAKSIN!. SABRET!.
YETER Kİ ATACAĞIM TAŞ HEDEFİNİ BULSUN..
TAMAM!.
POC!
SPLAF
8

ÇOK GÜZEL!. ŞİMDİ ÖTEKİNİ BEKLEMEK KALIYOR..
HEY!. FRED!. NEREDE KALDIN ? GEL DE İKİ EL ÇEVİRELİM ŞURADA...
HEY!. NEDEN CEVAP VERMİYORSUN ?..
VAY CANINA!. NE OLMUŞ BUNA BÖYLE ? FENALIK MI GELMİŞ İÇİNE ACABA ?
YOO! SU İÇİYOR GALİBA. HEY!. ÇOK MU SUSAMIŞTIN FRED ?
CEVAP ALAMAYINCA FIÇIYA KOŞAR VE..
BAYILMIŞ BU BE!.
9

NE OLDUN SÖYLESE-NE
SEN KENDİNE BAK ÖNCE ...
GEMİCİ İŞİTTİĞİ SESE DÖNMEK İSTER.. FAKAT GEÇ KALMIŞTIR ....
BİR RANGER!.
TAMAM!.
ŞİMDİ YAŞAMAK İSTİYORSAN SİLAH-LARINI YERE BIRAK ARKADAŞ !..
AZ SORA DA İKİ GEMİ-CİYİ BAĞ-LAYAN KİT BARAKAYA DALAR...
10
NAOTKA KARDEŞLERİM!. KORKMAYIN!. KURTULDUNUZ ARTIK !..

ARKADAŞLAR!. BİR ASKER!.
YAŞASIN !.
VAY CANINA!. KIZIL-DERİLİ DEĞİLMİŞ BUNLAR...
BEN "KUZEYYILDIZI" NIN KAPTANI-YIM ÇAVUŞ.. BURAYA AVLANMAK İÇİN GELDİM BİR MÜDDET ÖNCE...
YANİ ALASKA CO' MUSU-NUZ SİZ ?
HAYIR !. O TAYFALARI-MIN BİR KISMINI KAN-DIRIP AYAKLANDIRAN NAMUSSUZDUR...
BİZİ DE BURA-YA HAPSETTİ İŞTE GÖRDÜĞÜ-NÜZ GİBİ O ALÇAK...
ŞİMDİ HER ŞEY ANLA-ŞILIYOR ARTIK..
ALASKA CO, VE ADAMLARI EKSİKLİKLERİNİ N..OTKA'LAR-DAN TAMAMLAMAK ZORUNDA KALDILAR...
11

TAMAM .. NÖBETCİLERDEN BİRİ ANLATTI BUNU BANA .. AKŞAMLARI DA AMBARA KAPIYORLARMIŞ ONLARI ...
NAOTKA'LAR AYAKLANMIŞ DURUMDALAR BU YÜZDEN ...
KAÇ TAYFASI VAR BU ALASKA CO'NUN ?
ŞİMDİ SÖYLERİM...
HEPİMİZ YEDİ KİŞİ KALDIK.. ESKİDEN YİRMİ KİŞİ KADARDIK ...
YA !.. HAYLİ KALABALIK SAYILIRLAR...
AMA ŞU ANDA İKİ KİŞİ KENARA ÇEKİLMİŞ BULUNUYOR...
YANİ GEMİYİ TEKRAR ELE GEÇİRMEK İÇİN YARDIM MI EDECEKSİNİZ..
TABİİ.. NAOTKALARI KURTARMAM LÂZIM MUTLAKA..
YALNIZ BİR KAÇ FLİKAYLA TABANCAYA İHTİYACIMIZ OLACAK...
SİZ O HUSUSU MERAK ETMEYİN !..
12

SİZE EVVELÂ PLÂNIMI ANLATAYIM ÇAVUŞUM !..
VE GÜNEŞ BATARKEN...
TAMAM !.. BİR KAYIK GELİYOR BU TARAFA...
KAPTAN GELİYORLAR !..
ÂLÂ !.. İŞ BİZE DÜŞÜYOR ŞİMDİ ...
AMAN ARKADAŞLAR EN UFAK BİR HATA GEMİYE MAL OLUR !. DİKKAT EDİN !...
AZ SONRA BİR FENER ALAN KAPTAN BURNET SAHİLE ÇIKIP SALLAR VE ...
GELİYORUM !.. ...
GEÇ KALDIK AMA KUSURA BAKMAYIN !.. AV MEŞGUL ETTİ BİZİ ...
13

KAPTAN!.. SÖNDÜRÜN ARTIK LAMBAYI.. ÇOK YAKLAŞTILAR...
HEY!.. NEDEN SÖNDÜRDÜNÜZ FENERİ ?
NEDEN Mİ ? YAĞI BİTTİ DE ONDAN!..
AMA YOL AÇIK!.. KAYA FİLAN YOK!.. GELİN...
MM!..
HOŞ GELDİNİZ..
AA!.. FAKAT SİZ....
KES SESİNİ!..
SAM!. DİKKAT! BİR RANGER!.
ÖTEKİ SİZİN KAPTAN!..
14

GÜRÜLTÜ ETME!.
KAP.. KAPTAN BURJET...
EVET BENİM ALÇAK!.
POCK
MENDEBUR HERİF!.. YUT BAKALIM ŞU OKYANUSUN SUYUNDAN BİRAZ..
GARK.. GARK.. YETER...
CESARET KAPTAN! VAKİT KAYBETMİYELİM...
ALIN ÇOCUKLAR İKİ TÜFEK DAHA SİZE...
YAŞA ÇAVUŞ..
YALNIZ BAZILARIMIZIN BİR TOPLUİGNESİ BİLE YOK...
ALDIRMA MEKSİKALI!.. ZAMANI GELİNCE YUMRUK DA BİR SİLAHDIR...
15

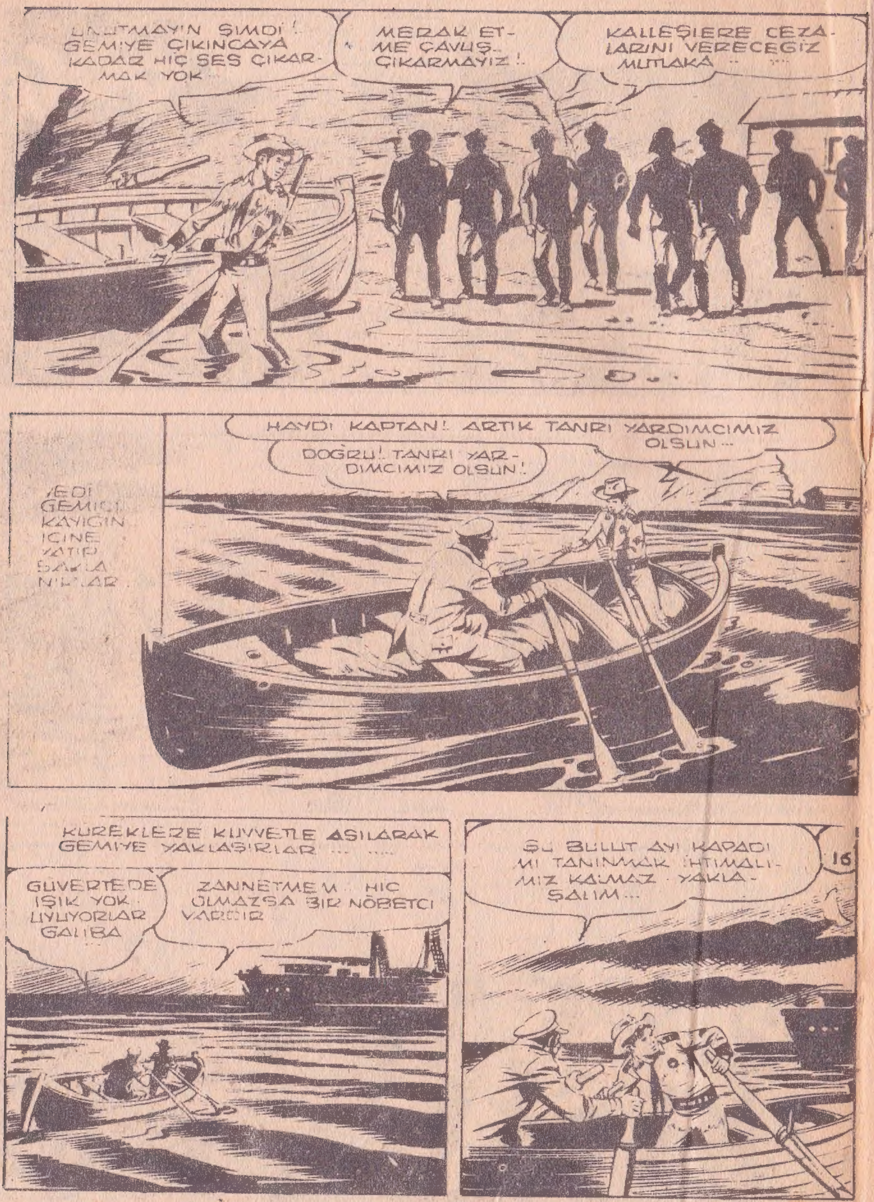
UNUTMAY'N ŞIMDI! GEMIYE ÇIKINCAYA KADAR HIÇ SES ÇIKARMAK YOK...
MERAK ETME ÇAVUŞ.. ÇIKARMAYIZ!.
KALLEŞLERE CEZALARINI VERECEGIZ MUTLAKA... ...
HAYDI KAPTAN!. ARTIK TANRI YARDIMCIMIZ OLSUN...
DOGRU!. TANRI YARDIMCIMIZ OLSUN!.
YEDI GEMICI KAYIGIN ICINE YATIP SAKLANIRLAR.
KUREKLERE KUVVETLE ASILARAK GEMIYE YAKLAŞIRLAR ... .
GUVERTEDE IŞIK YOK. UYUYORLAR GALIBA
ZANNETMEM.. HIC OLMAZSA BIR NÖBETCI VARDIR
ŞU BULUT AYI KAPADI MI TANINMAK İHTIMALIMIZ KALMAZ. YAKLAŞALIM...
16

AZ SONRA..
ÂLÂ!. AY KAYBOLDU!.
HAH!. İŞTE NÖBETCILER GELIYORLAR.. ......
FRED!. STIV!.
EVET!. BIZIZ!.
ÇIKIN YUKARIYA!.
KIT BIR SANIYEDE MERDIVENDEN TIRMANIR..
ELIMI VEREYIM MI ?
LÜZUMLU YOK!.
SMACK
ALACAKLI OLAN BEN DEGILIM...
17

ÂLÂ!.. BİR TÜFEK DAHA BİZİMKİLERE ...
BURNET!. ÇIKABİLİRSİNİZ YUKARI..
GELİYORUZ ÇAVUŞ...
HAYDİ ÇOCUKLAR!. AMAN GÜRÜLTÜ ETMEMEĞE ÇALIŞIN.. ...
FAKAT BU SIRADA
HAY AKSİ!. SAĞA SOLA DÖNÜNCEYE KADAR GÜVERTE NÖBETİ GELDİ BİLE İŞTE...
"ALASKA CO„NUN MARİFETLERİ HEP BUNLAR.. NE LÜZUM VARDI BU NÖBETE HALBUKİ...
BAHSE GİRERİM Kİ PETER UYUYA KALMIŞTIR.. VAY CANINA!..
18

KİM BU KIÇ TARAFTAKİ ADAMLAR.. KARADAKİLER OLMASIN ?..
BU SIRADA AY DA ÇIKAR
BU KAPTAN BURNET DEĞİLSE BİLEKLERİMİ KESERİM..
BURAYA İYİ NİYETLE GELMEDİKLERİ DE MUHAKKAK.. AMA PİŞMAN OLACAKLAR BUNA...
TAYFALAR!. SİLAH BAŞINA...
PAM!
AHH!
EYVAH!. GÖRDÜLER!
SANDIKLARIN ARKASINA SAKLANIN!.
19

HAY AKSİ!. KAN DÖKÜL-SÜN İSTE-MİYORDUM.
AMA ONLAR BÖYLE DÜŞÜN-MÜYORLAR ÇA-VUŞUM.. ATEŞ!. ATEŞ!.
BU SIRADA "ALASKA CO„DA TABANCASIYLA GÖRÜNÜR...
BU HERİFLERİ KURTA-RANLARIN ELİMDEN ÇEKE-CEKLERİ VAR..
VALTER! NEREDELER?
ORADA!. SANDIKLARIN ARKASINDALAR..
KURŞUN TASARRU-FUNA BAKMAYIN... ATEŞ SERBEST!..
ALASKA!. YANINDA BİR ÜNİFORMALI VAR GALİBA!..
İYİ YA!. MUTLAKA GEBERECEKLERİNE DELÂLET EDER BU... ATEŞ!. ATEŞ!.

DURUMUMUZ KÖTÜLEŞİYOR KAPTAN
ALDIRMA!. BAŞ-LADIK, DEVAM EDECEĞİZ ARTIK..
ZIP!
ZIP!
ZIP
AH!. OMUZUM!
KAFAN EĞ AŞAĞI!..
DİKKATLİ OLUN!. ÇEVİRİYORLAR ETRAFIMIZI...
CEPHANEMİZ AZ ÇOCUKLAR.. DİKKATLİ ATEŞ EDİN...
ZIP!
ZIP!
BİR KAÇ DAKİ-KADAN FAZLA DAYANAMIYACA-ĞIZ
AH!
DOĞRU AMA OYNANACAK BİR KOZUMUZ DAHA VAR.
ALIN ŞU TABAN-CAMI... BU KOZU DA BEN OYNAYACAĞIM...
NEREYE GİDİYOR-SUN ÇAVUŞ...

..KOZUMU OYNAMA-GA DEDİM YA...
HEY! NE YAPIYOR BU ACABA ?
BİLMİYORUM AMA YAPAMIYACAK AK-LINDAKİNİ...
AL BAKALIM!
YAŞA BE SEN! İLK KURŞUNDA VURDUN!..
AHHH!
KİT SIRT ÜSTÜ DENİZE DÜŞER...
22
..VE AZ SONRA SULARA GÖ-MÜLEREK GÖZDEN KAYBOLUR....

TUHAF DOĞRUSU!.. NE YAPMAK İSTİYORDU ACABA ÇAVUŞ..
AL MELUN!. BARİ SEN YOK OL ORTA-LIKLARDAN...
AYNI ANDA.
HERİF İYİ BİR ATICIY-MIŞ AMA.. KURŞUN BURNUMUN DİBİN-DEN GEÇTİ... ...
ŞİMDİ PLANIMIN İKİNCİ KISMINI TATBİK EDEYİM.. HAYDİ HAYIRLISI..
KİT DERİN BİR NEFES ALIP TEKRAR SUYA DALAR...
BU SEFER DE ŞANSIM İYİ GİTSE BARİ..
VE ZİNCİRE YETİŞİR...
23
İŞTE ZİNCİR!..

KOZUMU OYNAMA. VA-
SES-
LERİ VAR..
BİR KAÇ DAKİKA DAHA DAYANABİLİRLERSE PARTİYİ KAZANABİLECEĞİMİZİ ZANNEDİYORUM...
ÂLÂ!. HEPSİ ATEŞ ETMEKLE MEŞGUL!..
ŞU KAPORTAYA KADAR GİTMEM GEREK..
KİT KİMSEYE GÖRÜNMEDEN KAPORTADAN İÇERİ DALAR..
ARADIĞIM MÜTTEFİKLERİ BULMAM LÂZIM ŞİMDİ...
BURASI BOŞ!.
BURASI DA ÖYLE!.
24

NEREYE HAPSETMİŞLER ACABA ? HAH!.. İŞTE!..
ÇIKIN DIŞARI KARDEŞLERİM!. AYIDIŞI'NIN DOSTUYUM BEN.
NE BU SESLER!. BABAM MI GELDİ YOKSA BURAYA ?..
HAYIR!. AMA KURTULACAKSINIZ HEPİNİZ MUTLAKA BURADAN...
SİLAH NEREDE BULABİLİRİZ ACABA BİLİYOR MUSUNUZ..? ÇABUK OLALIM...
AMA BİZ O SİLAHLARI KULLANAMAYIZ....
BU KOTU İŞTE!.
ÜZÜLME GENÇ MUHARİP. BAK!..
BÜYÜK BALIKLAR İÇİN SİLAHLARIMIZ VAR BUNLARI KULLANABİLİRİZ BİZ...
DÜŞMANLARIMIZI DA YENEBİLİRİZ HEM...
25

VE AZ SONRA..
PEKİ !. VAKİT KAYBETMİYELİM ÖYLEYSE !. YAVAŞ OLUN.. ...
ŞURADALAR !. HAZIR MISI-NIZ ?..
İŞARETİNİ BEKLİYORUZ !. ....
HAYDİ ÖYLEYSE !. İLERİİİ !..
DAYANIN BURNET !. GELİYORUZ ....
AH !
HAY AKSİ !. NAOTKALAR !.
YEAAA !..
26

BÖYLECE KORKUNÇ NARALARLA SAVAŞ BAŞLAR...
VURUN KAR-DEŞLERİM..
AH !
KAPTAN !. BAK ! ÇAVUŞ YA-ŞIYOR !.
VAY NAMUS-SUZ VAY.. OYUN ETMİŞ BİZE ...
HAYDİ ÇOCUKLAR YARDIM EDELİM ONLARA !. ....
HAYDİ ARKA-DAŞLAR !.
GÜVERTEDE KORKUNÇ SAVAŞ DE-VAM EDERKEN..
.. KİT BU İŞLERİN ELEBA-ŞISINI DA UNUTMAZ ....
ALASKA CO' YU DA BULAYIM BU İŞİ BİTİRİP..
27

HAH!. İŞTE ORADA!..
AL SANA!.. ALÇAK!.
GEMİYİ KAYBEDİYORUZ ALASKA CO!.. FELÂKET...
DOĞRU!.. CANIMIZI KURTARALIM, BARİ!..
AAHHH!
YAZIK!.
KAZANDINIZ!.. AMA PAHALIYA MAL EDECEĞİM BUNU SİZE...
PAM
NEREYE GİRDİ BU ?.. DAHA ŞİMDİ BURADAYDI!..
28
HAH!. İŞTE ŞURADA!. AMBARA GİDİYOR...

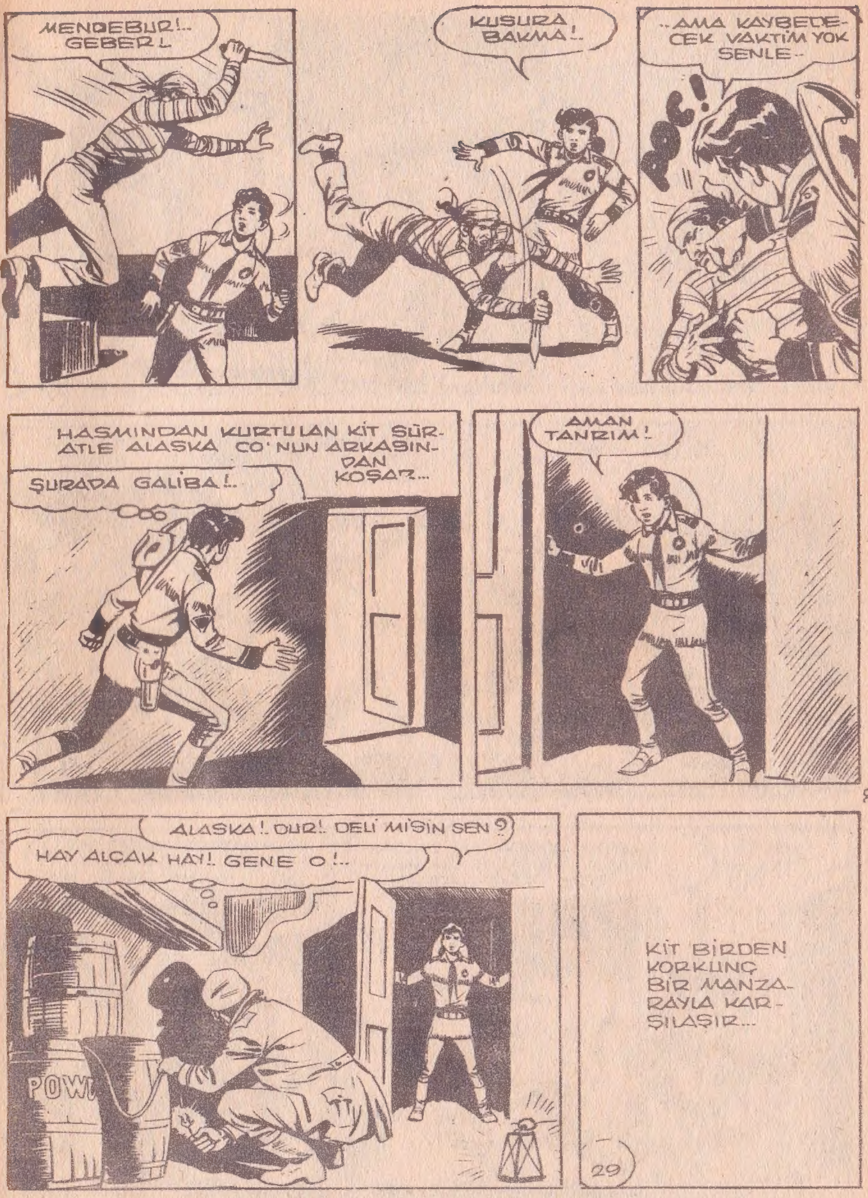
MENDEBUR!.. GEBER!.
KUSURA BAKMA!..
..AMA KAYBEDECEK VAKTİM YOK SENLE..
POC!
HASMINDAN KURTULAN KİT SÜRATLE ALASKA CO'NUN ARKASINDAN KOŞAR...
ŞURADA GALİBA!..
AMAN TANRIM!.
ALASKA!. DUR!. DELİ MİSİN SEN ?
HAY ALÇAK HAY!. GENE O!..
POW
KİT BİRDEN KORKUNÇ BİR MANZARAYLA KARŞILAŞIR...
29

DENİZLER DEVİ...
ÇOK GEÇ KALDIN SÜMÜKLÜ !..
EYVAH.. BOŞALMIŞ !..
CLICK
HEPİMİZİ HAVAYA MI UÇURACAKSIN ?
TABİİ BEN HARİÇ !..
VAY !..
HAYDİ HOŞÇA KAL ENAYİ POLİS.. ŞEYTANA DA BENDEN SELÂM SÖYLE...
30
ALASKA !. DUR !. KAÇAMIYACAKSIN ELİMDEN !..

HENÜZ KONUŞACAKLARIMIZ BİTMEDİ...
DUR DEDİM !..
LÂF DİNLEMELİSİN !..
NASIL ? VAZ GEÇTİN Mİ GÜLMEKTEN...
ALÇAK !.. DUR !. BIRAK BENİ !..
FİTİL BİTİYOR.. UÇACAĞIZ HAVAYA...
FİTİLLE MEŞGUL OLURSAM BU HINZIR TEKRAR KAÇACAK...
31
TAMAM !. BULDUM ÇARESİNİ !..
DUYMUYOR MUSUN ? FİTİL...

KİT TAYLOR — Haftalık Mecmua — Sahibi ve Yazı İşleri Müdürü : ERDOĞAN EGELİ — — Fiyatı 75 kuruş — Çıkaran: CEYLAN YAYINLARI MÜESSESESİ: Cağaloğlu, Narlı Bakçe S. 9 — İstanbul — Tel : 22 83 63 — Basıldığı yer : CEYLAN YAYINLARI MATBAASI

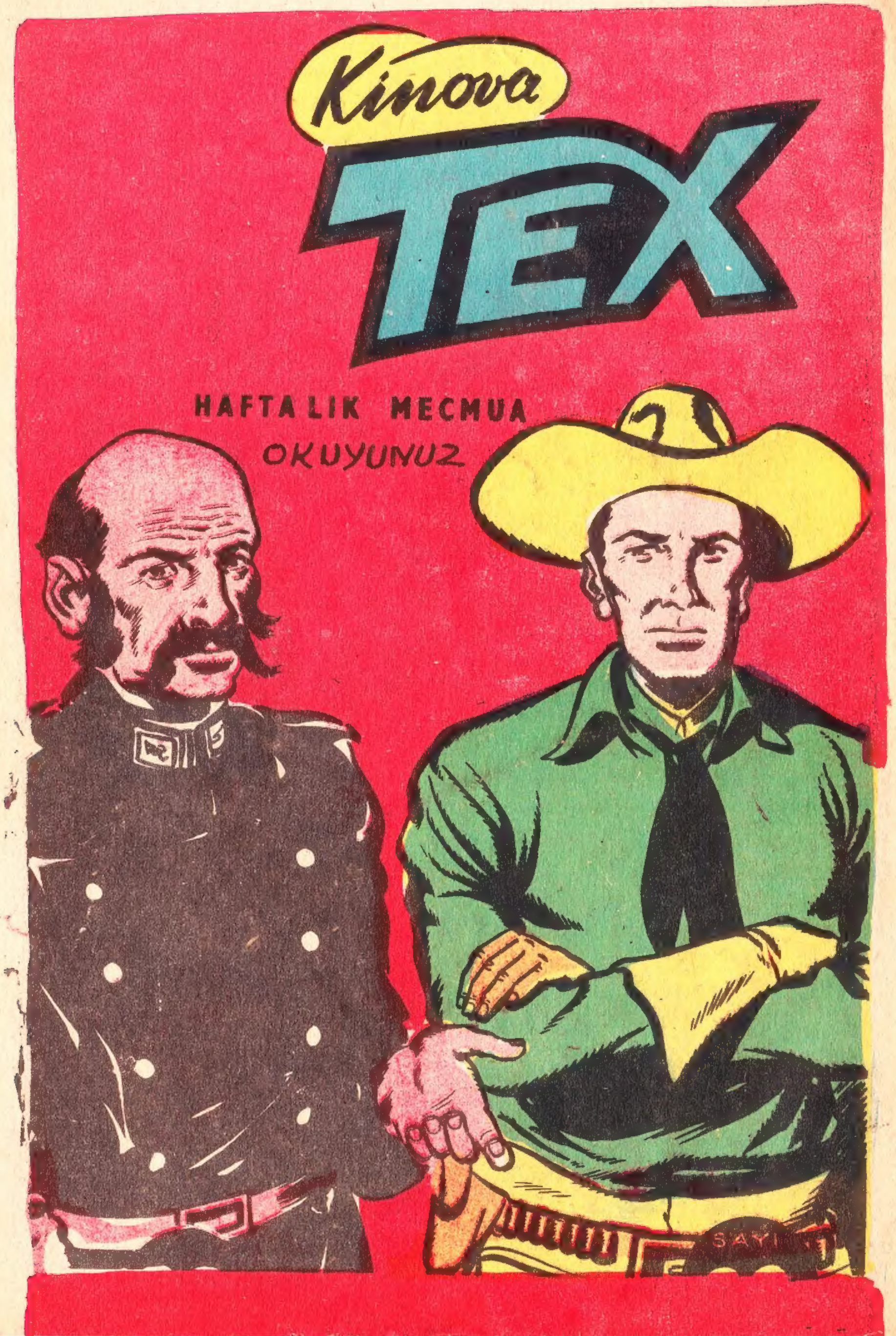
Kinova
TEX
HAFTALIK MECMUA
OKUYUNUZ

CEYLAN YAYINLARI
TOMMİKS'İN KAHRAMAN ARKADAŞI
Kit Taylor
HAFTALIK MECMUA
KURUŞ
75
4
SAMİM UTKUN